KRYSTEL ANN PROPERTIES

Appartement de 2 chambres à louer - Marylebone - LONDRES
LONDRES - ROYAUME UNI

£ 690 par semaine

Appartement de 2 chambres à louer - Marylebone - LONDRES

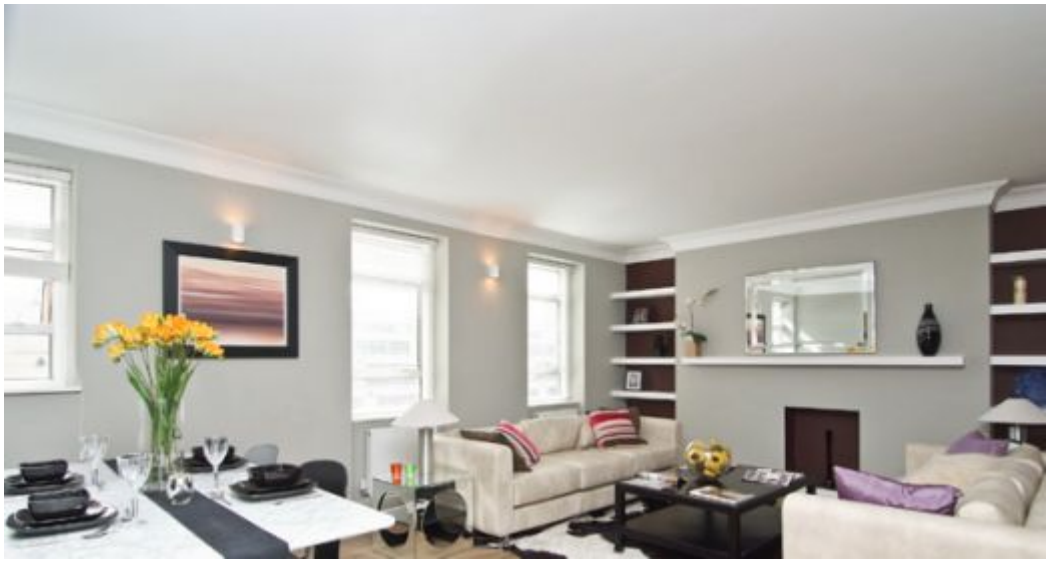

Description | Détails | Localisation | Plus d'images |Contactez-nous

Description

Bel appartement de deux chambres dans un bloc résidentiel avec concierge. Situé à proximité de Hyde Park, du gymnase, et de jardins communs. Cette propriété entièrement meublée est disponible immédiatement et peut être visitée dès aujourd'hui.

Nous pouvons vous aider à trouver la propriété idéale!

+351 929 148 430 (Portugal)
+44 (0)79 6928 6511 (United Kingdom)
+33 (0) 1 72 77 43 81 (France)

Email : **info@krystelannproperties.com**

WWW.KRYSTELANNPROPERTIES.COM

KRYSTEL ANN PROPERTIES

Appartement de 2 chambres à louer - Marylebone - LONDRES

LONDRES - ROYAUME UNI

£ 690 par semaine

Détails

Type d'offre :	LOCATION
Prix :	£ 690 par semaine
Type de propriété :	Appartement
Superficie :	86 m²
Nombre de chambres :	2

Localisation

Ville : Londres
Pays : Royaume Uni

KRYSTEL ANN PROPERTIES

Appartement de 2 chambres à louer - Marylebone - LONDRES

LONDRES - ROYAUME UNI

£ 690 par semaine
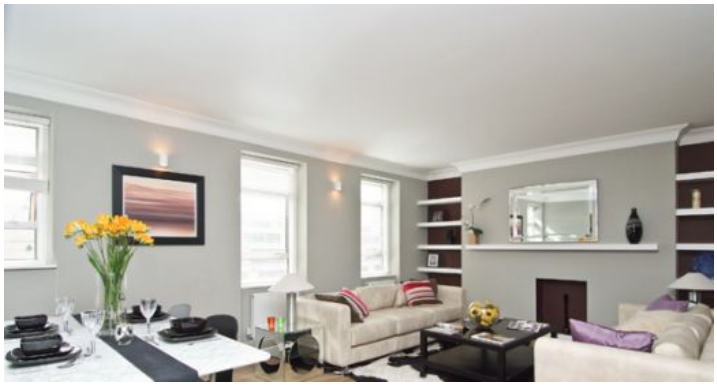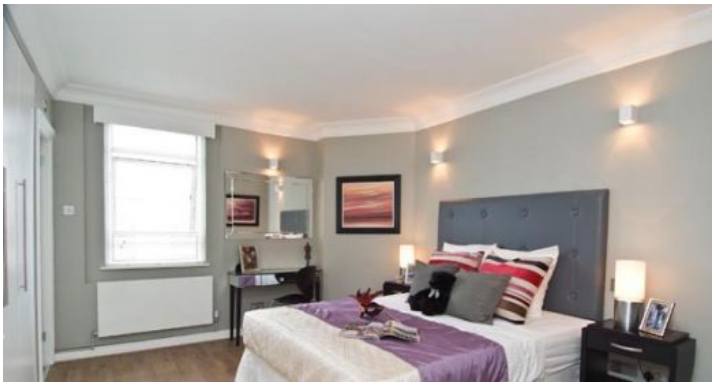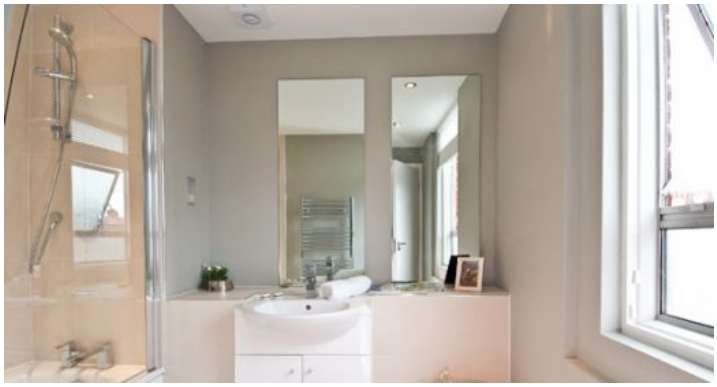
Plus d'images