1 apartamento de 1 quarto para arrendar - Marylebone - LONDRES

Descrição | Detalhes | Localização | Mais imagens |Contacte-nos

Descrição

KRYSTEL ANN PROPERTIES

1 apartamento de 1 quarto para arrendar - Marylebone - LONDRES

LONDRES - REINO UNIDO

£ 475 por semana

Apartamento de um quarto recentemente renovado para rrendar, numa área muito procurada de Marylebone.
Este imóvel está disponível totalmente mobilado, e responde à elevados padrões de qualidade.

Podemos ajudá-lo a encontrar a propiedade ideal!

C.C. Visconde da Luz, Loja 15
Rua Afonso Sanches, nº 37 / 41
2750-282 Cascais (Lisboa) - PORTUGAL

+351 929 148 430 (Portugal)
+44 (0)79 6928 6511 (United Kingdom)
+33 (0) 1 72 77 43 81 (France)

Email: **info@krystelannproperties.com**

WWW.KRYSTELANNPROPERTIES.COM

KRYSTEL ANN PROPERTIES

1 apartamento de 1 quarto para arrendar - Marylebone - LONDRES

LONDRES - REINO UNIDO

£ 475 por semana

Detalhes

Tipo de oferta :	ARRENDAMENTO
Preço :	£ 475 por semana
Tipo de propriedade :	Apartamento
Área :	37 m²
Número de camas :	1

Localização

Cidade : Londres
País : Reino Unido

KRYSTEL ANN PROPERTIES

1 apartamento de 1 quarto para arrendar - Marylebone - LONDRES

LONDRES - REINO UNIDO

£ 475 por semana
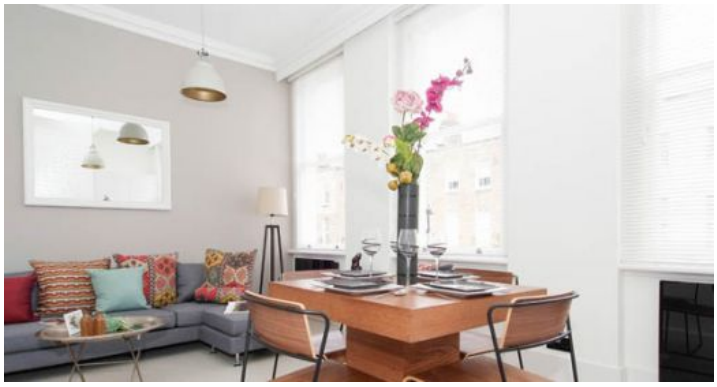
Mais imagens